Schematische Entscheidungshilfen bei Vorstellung von Patienten mit Erkältungssymptomatik

ZAHNÄRZTEKAMMER BERLIN

COVID-19: Verdachtsabklärung und Maßnahmen - Orientierungshilfe für Ärzte vom RKI
Stand: 17.03.2020

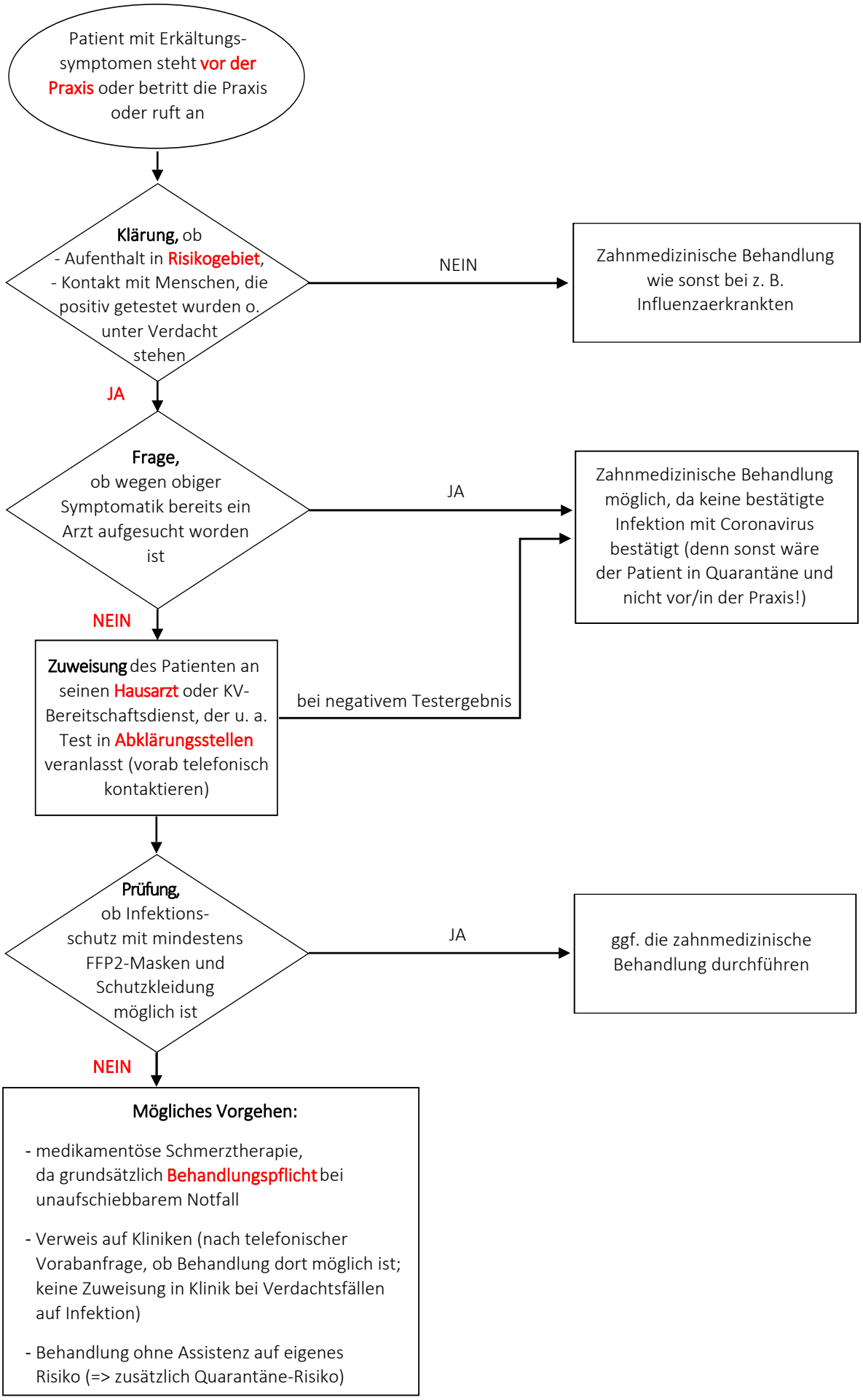

Nachdruck mit freundlicher Genehmigung der Zahnärztekammer Niedersachsen